

COMPANY BROCHURE

(주)유코아시스템 회사소개서 ver. 2014/01



OVERVIEW

(주) 유코아시스템

대표자 : 박현범

설립일 : 2008년 6월

임직원 : 51명

기업부설연구소 설립인가 : 2009년 2월

벤처기업 인증 : 2010년 2월

사업분야 : SI / SM / Outsourcing / Consulting / Solution / Web Site / Mobile

주소 : 대전 서구 월평동 241 만년오피스텔 1105호

TEL : 042-719-2010~11 FAX : 042-367-6989

대표메일 : ucoresys@u-core.co.kr

<http://www.u-core.co.kr/new>

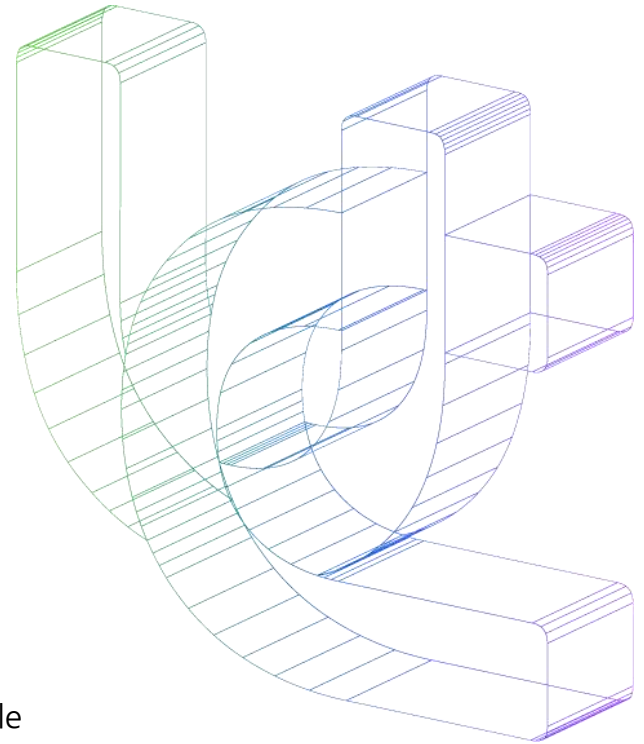

VISION

“특화된 핵심 역량으로 고객의 경쟁력 제고와 고부가가치 실현”

21세기 디지털 정보화 사회에서 시스템통합 System Integration, 아웃소싱 Outsourcing, 컨설팅 Consulting 솔루션 Solution등 특화된 핵심역량으로 고객의 경쟁력 제고와 고부가가치 실현에 앞장서 나가고 있습니다.

연구 개발 및 인재육성을 통한 신뢰성 있는 기술력으로 고객에게 보다 나은 서비스를 제공하여 고객가치 창출 및 고객만족 실현을 위한 기업활동을 하고 있습니다.



BUSINESS

SI / SM

시스템통합(SI)/시스템관리(SM) System Integration / System Maintenance

고객의 다양하고 폭넓은 Needs를 해결하기 위하여 공공, 금융, 제조 등 산업별 컨설팅, 정보화 개발 및 운영을 위한 핵심 기술을 축적해 왔으며 끊임없이 변화되고 있는 IT 환경변화에 따라 복합된 시스템 구성 요소인 하드웨어, 소프트웨어 관련 전문 컨설턴트, 엔지니어의 축적된 기술력을 통합하는 종합 서비스를 제공하고 있습니다.

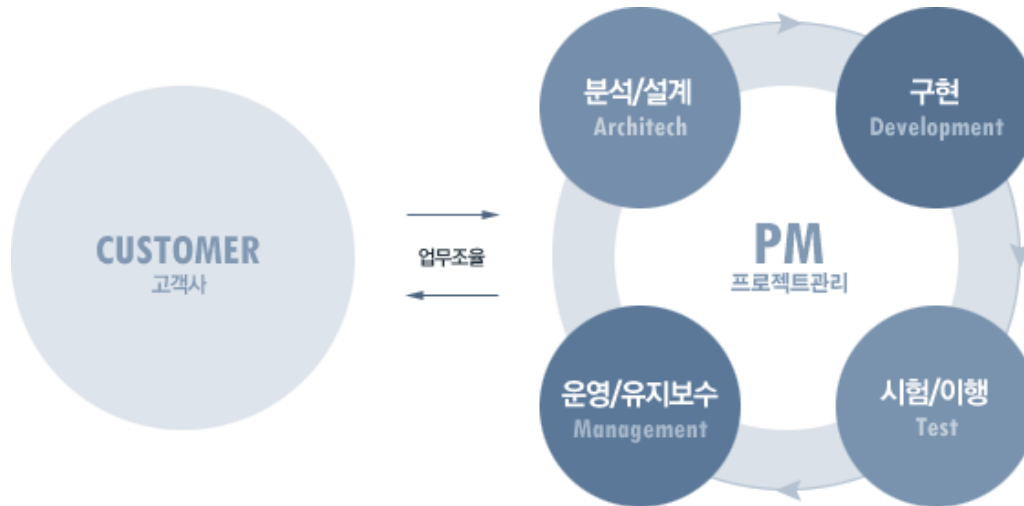

BUSINESS

Outsourcing

아웃소싱

최근 아웃소싱 서비스는 효율성 증대를 위해 SI/SM 형태에서 아웃소싱 방식의 위탁 개념으로 확대되고 있습니다.

이는 기업의 역량을 강화하기 위한 기업 혁신의 방향으로써 전략적 가치가 있습니다. 고객의 비전을 달성하기 위한 경영전략을 바탕으로 정보화 전략을 수립, 내외부로부터 추출된 핵심성공요소를 기초로 공공기관을 비롯하여 금융, 제조, 유통, 서비스, 교육, 국방 등 다양한 산업분야에서 서비스 하고 있습니다.



BUSINESS

Consulting

컨설팅

애플리케이션 솔루션 구축경험이 풍부한 컨설턴트를 중심으로 지식관리포탈, 교육관리포탈에 전문성을 가지고 컨설팅 서비스를 하고 있습니다. 검증된 방법론을 기반으로 기업 내외부에 존재하는 다양한 정보시스템을 웹 기반의 기업 포탈로 통합, 모든 지식 정보를 통합관리 공유하도록 하여 기업 전체업무 흐름을 효율적으로 지원하며 사용자 맞춤형 정보서비스 체계를 구축하여 드립니다.

정보전략계획(ISP), 업무 프로세스 혁신(BPR/PI), 솔루션 컨설팅(SBC), 아웃소싱 컨설팅(OBC), 기능점수측정(FPA) 등 다섯 종류의 컨설팅 방법을 제시합니다. 고객의 컨설팅 목적과 사업영역 그리고 니즈에 따라 최적의 맞춤형 컨설팅 서비스를 제공하며, 컨설팅 후에 수행단계 및 평가단계에서 발생하는 조정사항과 Feedback 사항을 조기에 체계적으로 반영할 수 있도록 정보전략계획 수립 및 업무 프로세스 개선 등 지속적인 검증 활동을 수행하여 컨설팅 품질을 높여나가고 있습니다.

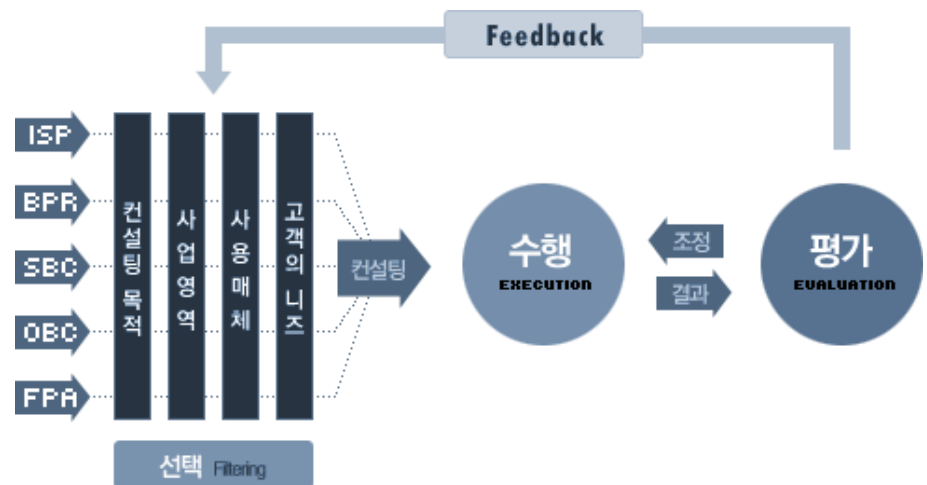

ORGANIZATION

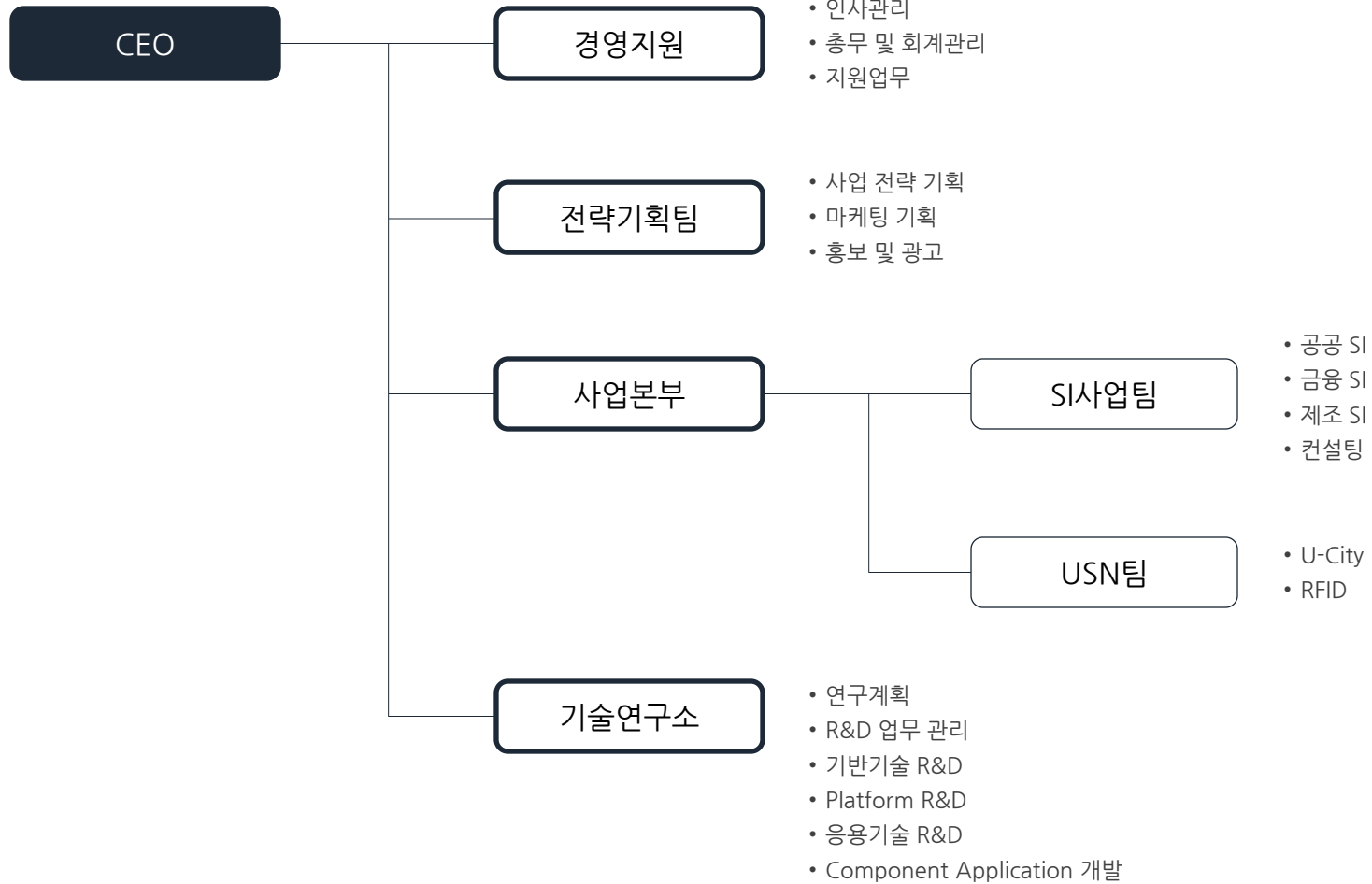

인력현황 및 구성

구 분	시스템 개발	시스템 운영관리	컨설팅	프로젝트 관리	관리분야	계
특급기술자	4		3	1	1	9
고급기술자	5	1	2	1	1	10
중급기술자	9	4	1			14
초급기술자	10	6		1	1	18
기능사						-
계	28	11	6	3	3	51

등급분야별 인력 구성

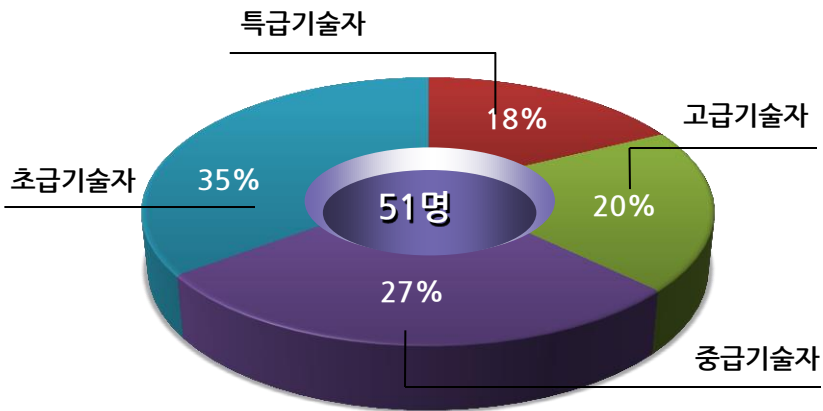

기술분야별 인력 구성

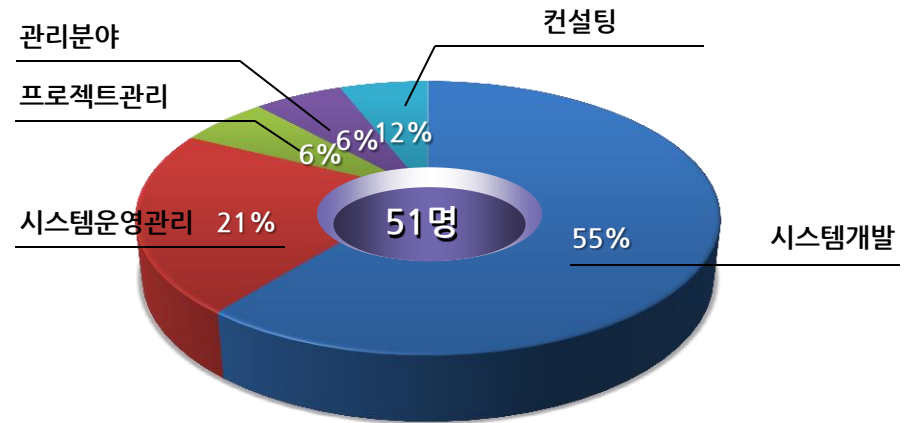

대외 인지도

구 분	취득시기	특 징	비고
벤처기업 확인서	2010.02	기업평가 대출기업	
기업부설 연구소	2009.02	기업부설 연구소 인증	
한국전산업협동조합 가입	2010.02	한국전산업협동조합 회원사 가입	
소프트웨어 사업자 신고 확인서	2011.04	소프트웨어 사업자 신고	

보유 인증서

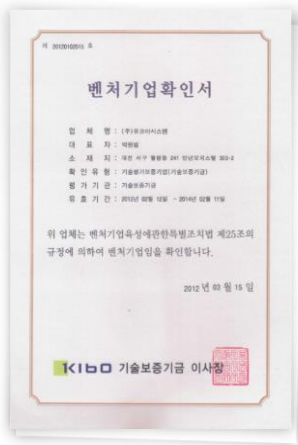

벤처기업확인서

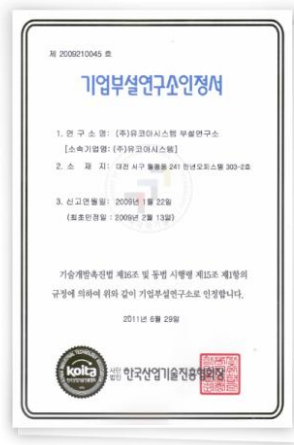

기업부설연구소인증서



한국전산업협동조합

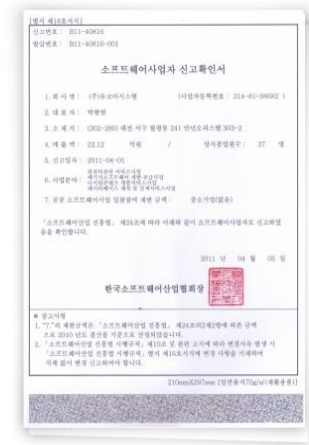

소프트웨어 사업자신고 확인서

지식재산권 등록현황

구 분	등록일자	등록번호	비고
UCORE Stat C 통계 조사표 생성 프로그램	2011.06	2011-01-299-003941	
UCORE Stat S 통계 조사표 조회 프로그램	2011.06	2011-01-299-003942	
UCORE Stat G 통계 조사표 집계 프로그램	2011.06	2011-01-299-003948	
UCORE Stat F 통계 분석 및 예측 프로그램	2011.06	2011-01-299-003949	
UCORE Stat Q 통계 설문 프로그램	2011.06	2011-01-299-003950	

프로그램 저작권 등록



2011-01-299-003941



2011-01-299-003942

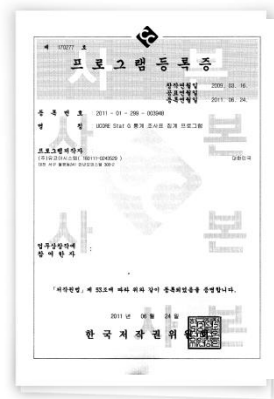

2011-01-299-003948

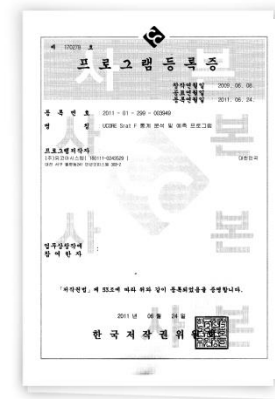

2011-01-299-003949

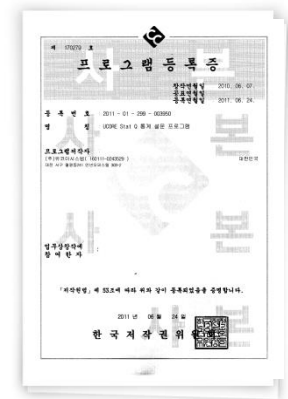

2011-01-299-003950

WORKS

KOSIS 국가통계포털
Korean Statistical Information Service

통계포털

국내통계 지역통계 국제·북한통계 맞춤형통계 온라인간행물 서비스안내 통계업정보 통계표조회방법

기대수명(12)
81.4년

KOSIS 100대 지표

추진인구(14)	50,423,958 명	합계총산출(13)	1.19 %
발달급속도(13.4/4)	4,163,223 점	고용률(14.0/2)	58.6 %
품질점(14.0/2)	4.8 %	실업률(15.4/4)	0.9 %
지인등국민순소득(12)	2,590 밀원	소비지출(14.0/2)	1.3 %
기대수명(12)	81.4년	응급가사유류충당(10)	688.6 백만 CO ₂ eq

주제별통계

- 인구 가구
- 경제
- 교통 정보통신
- 재정 금융 보험
- 고용 노동 임금
- 농림 어업
- 도소매 서비스
- 무역 인환 국제수지
- 물가 가격
- 환경업 에너지
- 경기 기업경영(시업률)
- 교육 문화 과학
- 보건 사회 복지
- 건설 주택 토지
- 국민건강 지역개발 국가지표(국부)
- 행정

팝업존

KOSIS 공유서비스
KOSIS에 수록된 통계정보를 이용하여 공공 및 민간 등에서 자체적으로 서비스를 개발할 수 있도록 국가통계정보데이터 접근하기 위한 인터페이스(API)를 제공하는 서비스

시각화 콘텐츠

- 공지사항
- 보도자료
- 최근수축자료
- 도니매일리

통계포털 소개

- KOSIS 모바일 이벤트 당첨자 발표
- 2014년 상반기 KOSIS 이벤트 통계포털찾기 당첨자 발표
- 인기통계 서비스
- 영문 KOSIS 홈페이지 개편 알림

FAQ

- 국가통계포털 사이트에서는 어떤 서비스를 하고 있나요?
- 통계표를 보는 방법은 무엇인가요?
- 통계자료가 너무 방대하여 찾기가 어렵습니다.
- 통계자료를 파일로 다운로드하면 어떻게 하나요?

이용약관 **개인정보처리방침** **이메일무단수집거부** **뷰어다운로드** **RSS** **OpenAPI** **모바일앱**

통계청 콜센터 02-2012-9114 (국번없이 110)



인구추계교실

대한민국 인구 5천만명!

미래 한국의 인구는 어떤가요?

인구추계교실

연도	남자	여자	합계
2010	48,382,300	48,882,300	97,264,600
2011	48,382,300	48,882,300	97,264,600
2012	48,382,300	48,882,300	97,264,600
2013	48,382,300	48,882,300	97,264,600
2014	48,382,300	48,882,300	97,264,600
2015	48,382,300	48,882,300	97,264,600
2016	48,382,300	48,882,300	97,264,600
2017	48,382,300	48,882,300	97,264,600
2018	48,382,300	48,882,300	97,264,600
2019	48,382,300	48,882,300	97,264,600
2020	48,382,300	48,882,300	97,264,600
2021	48,382,300	48,882,300	97,264,600
2022	48,382,300	48,882,300	97,264,600
2023	48,382,300	48,882,300	97,264,600
2024	48,382,300	48,882,300	97,264,600
2025	48,382,300	48,882,300	97,264,600
2026	48,382,300	48,882,300	97,264,600
2027	48,382,300	48,882,300	97,264,600
2028	48,382,300	48,882,300	97,264,600
2029	48,382,300	48,882,300	97,264,600
2030	48,382,300	48,882,300	97,264,600
2031	48,382,300	48,882,300	97,264,600
2032	48,382,300	48,882,300	97,264,600
2033	48,382,300	48,882,300	97,264,600
2034	48,382,300	48,882,300	97,264,600
2035	48,382,300	48,882,300	97,264,600
2036	48,382,300	48,882,300	97,264,600
2037	48,382,300	48,882,300	97,264,600
2038	48,382,300	48,882,300	97,264,600
2039	48,382,300	48,882,300	97,264,600
2040	48,382,300	48,882,300	97,264,600
2041	48,382,300	48,882,300	97,264,600
2042	48,382,300	48,882,300	97,264,600
2043	48,382,300	48,882,300	97,264,600
2044	48,382,300	48,882,300	97,264,600
2045	48,382,300	48,882,300	97,264,600
2046	48,382,300	48,882,300	97,264,600
2047	48,382,300	48,882,300	97,264,600
2048	48,382,300	48,882,300	97,264,600
2049	48,382,300	48,882,300	97,264,600
2050	48,382,300	48,882,300	97,264,600
2051	48,382,300	48,882,300	97,264,600
2052	48,382,300	48,882,300	97,264,600
2053	48,382,300	48,882,300	97,264,600
2054	48,382,300	48,882,300	97,264,600
2055	48,382,300	48,882,300	97,264,600
2056	48,382,300	48,882,300	97,264,600
2057	48,382,300	48,882,300	97,264,600
2058	48,382,300	48,882,300	97,264,600
2059	48,382,300	48,882,300	97,264,600
2060	48,382,300	48,882,300	97,264,600

통계청

국가통계포털시스템(KOSIS) 개선 및 유지보수

- 2013년 유지보수 수주
- www.kosis.kr

WORKS



한국건설기술평가원

한국철도공사 열차운영계획시스템 개발 2차

• 2012년 8월 ~ 수행 중

WORKS



통계청

행정자료 통합관리시스템 개발 및 유지보수

- 2013년 개발사업 및 유지보수사업 수주
- 2009 ~ 2012년 개발 및 유지보수 수행

WORKS

전사 4대강본부 0건, 경인이라이프본부 0건, 직할본부 0건, 관인본부 1건, 수지남본부 2건, 수도권본부 0건, 익산본부 0건, 대전본부 0건

비상대책본부입니다.
 [0건] [경북지대본부] 경제지역본부 당 발진기 비상경계
 [0건] [4대강사업본부] 4대강 상행선 발진기 비상경계
 [0건] [수지남사업본부] 발진기 2차 사고 발진기 비상경계
 [0건] [관인본부] 하천 방류 상수도 비상경계 및 공사

공지사항
 <인원분야> 비상대책본부 구성발령 공지 11.03.10
 <간접공부처> 불시외출관련 안전 보안사항 11.03.10
 <불시외출관련 안전 보안사항 11.03.10

관련뉴스
 <인원분야> 비상대책본부 구성발령 공지 11.03.10
 <간접공부처> 불시외출관련 안전 보안사항 11.03.10
 <불시외출관련 안전 보안사항 11.03.10

재난대응진행
 위기유형: 위수장, 구조물 붕괴, 화재 등
 분류: 실무진문기(결합) 이상기
 이송: 미이송
 발생: 관인, 과평, 실무진문기(현장) 미이송
 발생: 관인, 과평, 실무진문기(현장) 미이송
 발생: 관인, 과평, 실무진문기(현장) 미이송

상향보고현황
 날짜: 2011-07-11 17:25, 2011-07-12 05:50, 2011-07-12 06:30, 2011-07-12 06:50, 2011-07-12 07:30, 2011-07-13 13:20
 제목: 장마전선 북상으로 인한 중립 중립 중립 현상, 중립 온실 중립 현상, 중립 온실 비닐하우스 현상, 비닐하우스 현상, 비닐하우스 현상, 장마전선 소용상태

비상대책본부
 부서: 관리본부, 관리본부, 관리본부, 관리본부, 관리본부, 관리본부, 관리본부
 담당: 김기영, 김기영, 김기영, 김기영, 김기영, 김기영, 김기영

한국수자원공사

전사적리스크관리시스템(ERM) 기능 고도화

• 2011년 11월 ~ 2012년 6월

WORKS

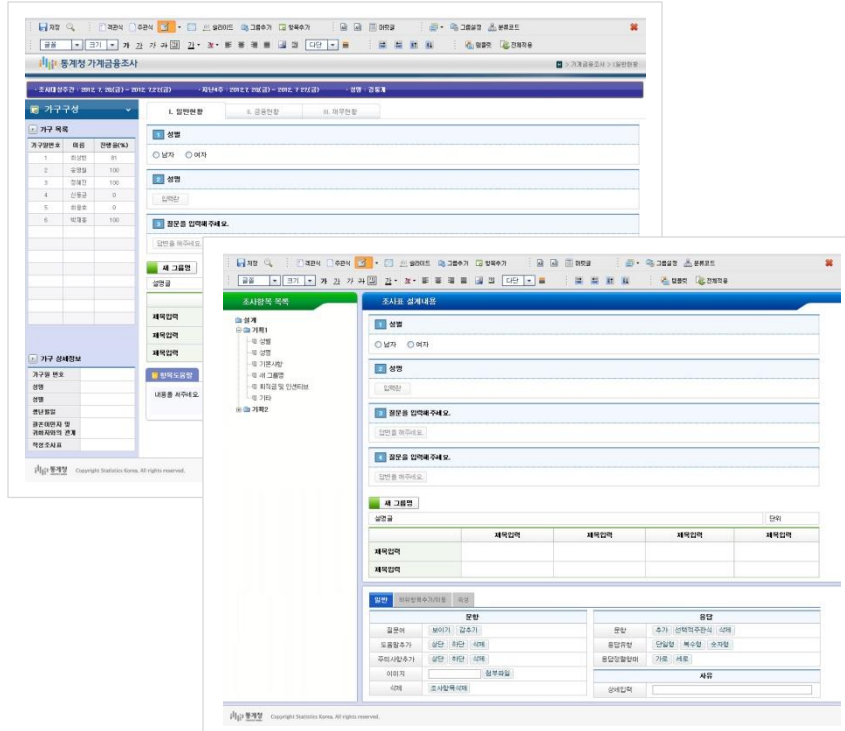

통계청

나라통계시스템 구축 2단계 사업 수행

- 2013년 3단계사업 참여 및 유지보수사업 수주
- 2012년 3월 ~ 2012년 11월 사업 완료



WORKS

2014

통계청

- 국가통계포털시스템 유지관리사업
- 농업생산 및 어업통계시스템 유지관리사업
- 행정자료 DB구축 및 통합관리시스템 유지관리사업
- 국가통계포털(KOSIS)개선사업
- 행정자료 DB구축 및 통합관리시스템 개발사업

한국철도시설공단

- 철도산업정보센터 유지관리사업

한국건설기술평가원

- 열차운영계획시스템 유지관리사업

WORKS

2013

통계청

- 나라통계시스템구축3단계 사업
- 행정자료 통합관리시스템 개발 사업
- 국가통계포털시스템(KOSIS) 개선 사업
- 나라통계시스템 구축 1단계 유지보수 사업
- 행정자료 통합관리시스템 유지보수 사업
- 국가통계포털시스템(KOSIS) 유지보수 사업
- 농업생산 및 어업통계시스템 유지보수 사업

대전통합센터

- 빅데이터를 이용한 통합자료분석 시스템 구축 사업

한국수자원공사

- 유지관리업무시스템(CMMS) 고도화 사업

한국철도공사

- 열차운영계획시스템(TOPS) 개발 사업

한국철도시설공단

- 철도산업 정보센터 유지보수 사업

WORKS

2012

통계청

- 국가통계포털(KOSIS) 개선 구축
- 행정자료 DB구축 및 통합관리시스템 개발 구축
- 나라통계 구축 2단계사업(대우컨소시엄) 구축
- 경제통계조사 통합시스템 개선 · 개발 구축
- 행정자료 통합관리시스템 유지보수 구축
- 국가통계포털시스템 유지보수 구축
- 농업생산 및 어업통계 시스템 유지보수 구축

행정안전부

- Open Api 통합관리 시스템 사업 구축

한국건설기술평가원

- 한국철도공사 열차운영계획시스템(TOPS) 개발 2차 참여

한국철도시설공단

- 철도산업 정보센터 유지보수 참여

WORKS

2011

통계청

- 행정자료 DB구축 및 통합관리시스템 개발 구축
- 범정부 통계시스템 구축 사업(1단계) 구축
- 업무포털시스템 및 통계청 홈페이지 개선사업 구축
- 국가통계포털(KOSIS)개선사업 구축
- 행정자료 통합관리시스템 유지보수 수행
- 국가통계포털(KOSIS)시스템 유지보수 수행
- 농업생산 및 어업통계시스템 유지보수 수행

2010

통계청

- 행정자료 DB구축 및 통합관리시스템 구축
- 국가통계 통합DB 시스템 개선 구축
- 업무포털시스템 및 통계청 홈페이지 개선사업 구축
- 사업체통계 통합조사 전산처리시스템 개발 구축
- 국가통계포털(KOSIS)시스템 유지보수 수행
- 농업생산 및 어업통계시스템 유지보수 수행

한국수자원공사

- 위기대응체계 강화를 위한 전사적리스크관리시스템(ERM) 기능 고도화 구축

통계개발원

- 녹색성장지표 통합DB 구축 2차 사업 구축

통계개발원

- 녹색성장지표 통합DB구축 1차 사업 구축

WORKS

2009

통계청

- 행정자료DB 통합관리시스템 구축
- 사업체통계 통합관리시스템 7차 개발 구축
- 농업 및 수산통계시스템 유지보수 구축

금융감독원

- 가계신용조사시스템 개발 구축

2008

한국정보화진흥원

- 국가통계 통합DB 구축(3차) 사업 수행

국가기록원

- 데이터 비표준 문서 기록관리시스템 참여

THANK YOU



042.719.2010, 11



ucoresys@u-core.co.kr



www.u-core.co.kr